Alt1

「くるみ割り人形」より　ロシアの踊り
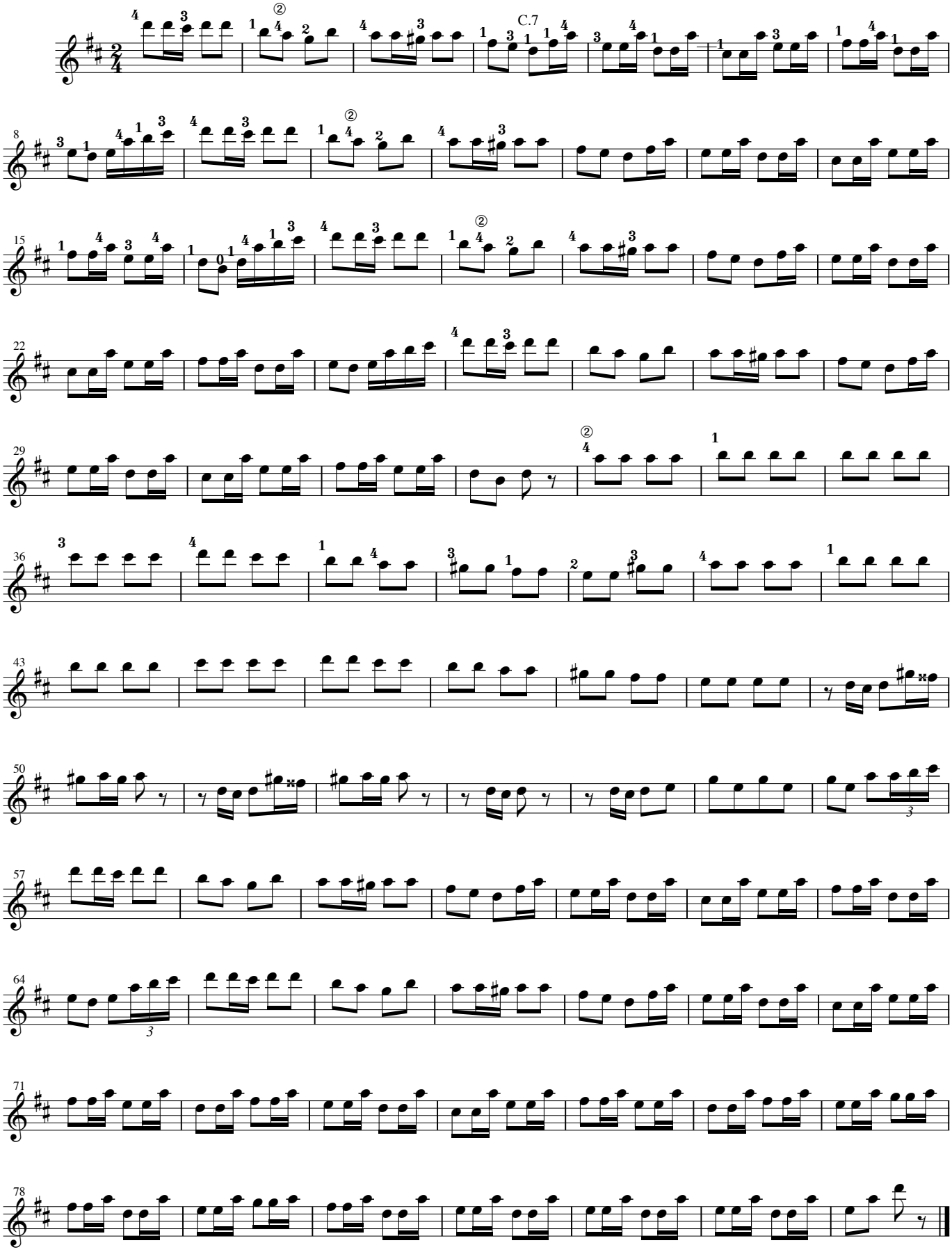
チャイコフスキー